



# IDEALPASS»»»»

Sistemul de Transport Inteligent  
pentru transportul de persoane  
INTRA și INTERjudețean





# ISTORIC

- 2013 – prima versiune Ideal PASS – aplicație de ticketing
- 2022 – apare necesitatea rescrierii Ideal PASS, utilizând echipamente de ultimă generație
- 2023 – extindere platformă pentru utilizarea la nivel de consilii județene, pentru monitorizarea contractelor de delegare pentru transportul intrajudețean





# Ce este IdealPass

IdealPass este o platformă inteligentă ce optimizează transportul cu soluții hardware și software integrate.

IdealPass este un Sistem de Transport Inteligent (STI) care digitalizează activitatea operatorilor și sprijină consiliile județene în supervizarea contractelor de delegare pentru transportul județean.

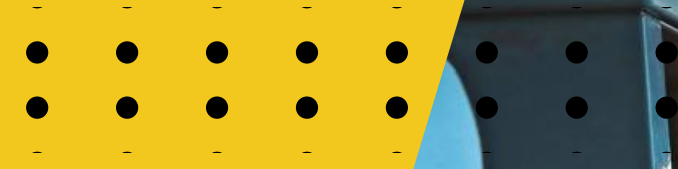

## Aplicația de bord

- Transparența și monitorizarea traseelor
- Emiterea biletelor la îmbarcare
- Validarea abonamentelor
- Colectarea datelor GPS în timp real
- Raportarea numărului de pasageri

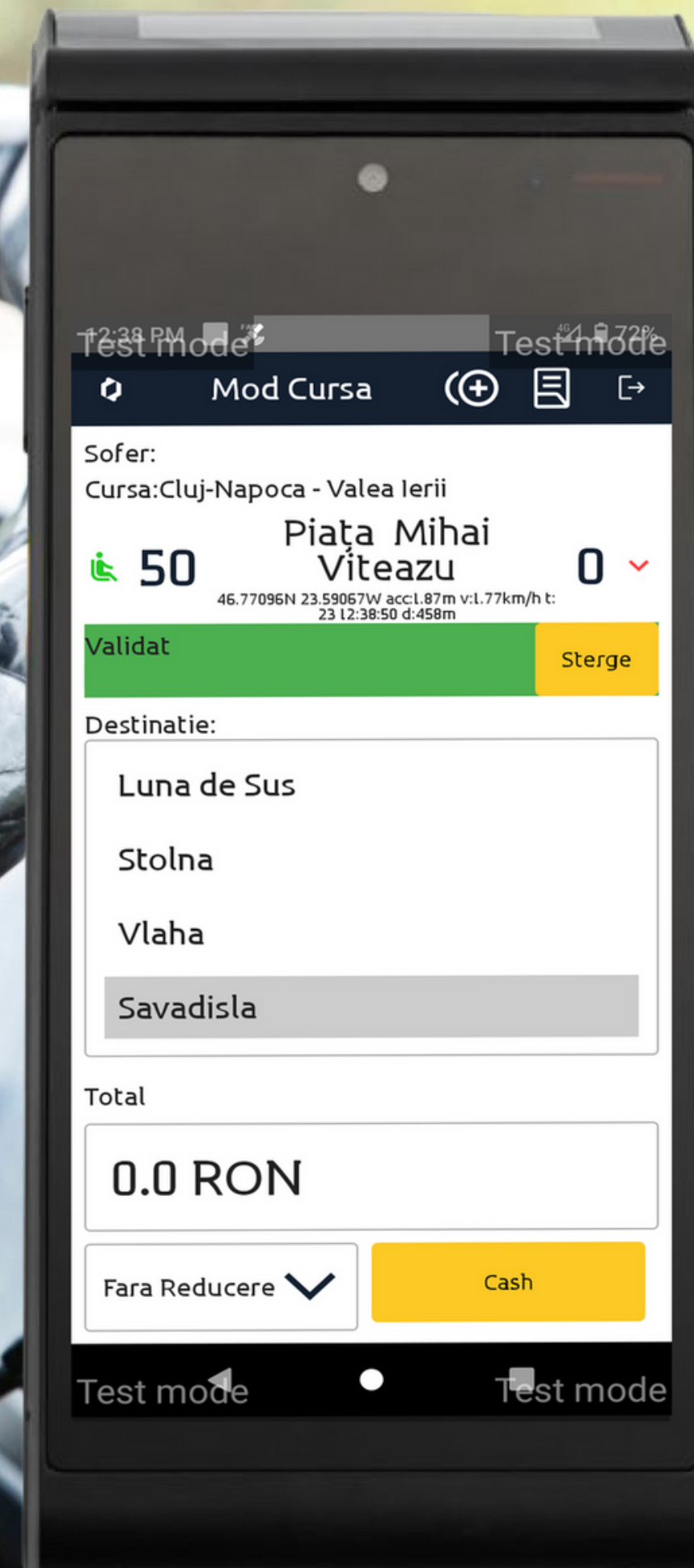

# Aplicația IdealPass Backoffice

- Definirea traseelor și stațiilor cu precizie GPS

Statii	Coefficienti	Masini pe traseu	Curse	Liste de pret
Randuri pe pagina 25 < 1 din 1 >				
+ Adaugă Refresh				
Este statie de pornire	Este capat de linie	Statie		
✓	✗	Campina - Autogara		
✗	✗	Campina - Biserica De Lemn		
✗	✗	Campina - Pram		
✗	✗	Banesti - Post Control		
✗	✗	Banesti - DJ100D In Fata S.C. Carone S.R.L.		
✗	✗	Floresti - Primarie		
✗	✗	Floresti - Uzina Electrica		
✗	✗	Floresti - Baraca		
✗	✗	Floresti - Calinesti - Politie		
✗	✗	Magureni - Lunca Prahovei - Statia 1		
✗	✗	Magureni - Lunca Prahovei - Intersectie		
✗	✗	Magureni - Centru		
✗	✗	Magureni - Monument		
✗	✗	Magureni - Traian Milu		

Search Name

Management Resurse

Configurari

eTicketing

Trasee

Curse

Tarife

MC Management Carduri

Front - Office (Vanzari)

Rapoarte Vanzari

PH Scoli

CD Centrul de controlori

ZB Zona BackOffice - Caserie online

CA Cereri abonamente speciale

Reclamatii

Dispecerizare centralizata

GPS

Pozitii instantanee

HT Harta trasee

Detalii Cursa

Alerte

SD Solicitari de inlocuire

I.Harta trasee

Traseu 593 - Campina - DNI... Statie -

Refresh

593 Banesti - DJ100D In Fata S.C. Carone S.R.L.  
Viteza:0 km/h  
Data/Ora: 28.05.2025 14:27

# Aplicația IdealPass Backoffice

- Planificarea curselor, șoferilor și vehiculelor

Statii   Coeficienti   Masini pe traseu   **Curse**   Liste de pret

▼ Filtre

Randuri pe pagina 25 |< < 1 din 2 > >|

+ Adaugă   Refresh

	Grupa ^ 1	Denumire ^ 4	Suplimentara elevi	Intors	Activa	Data Inactivare	Plecare	Sosire	Ora plecare ^ 3	Ora sosire	Luni - Vineri	Sambata	Duminica
	GRUPA 11	594 - C01	×	×	✓	-	Campina - Autogara	Magureni - Benzinarie	05:30:00	05:58:30	✓	×	×
	GRUPA 11	594 - C02	×	×	✓	-	Campina - Autogara	Magureni - Benzinarie	06:00:00	06:28:30	✓	✓	✓
	GRUPA 11	594 - RC01	×	✓	✓	-	Magureni - Benzinarie	Campina - Autogara	06:15:00	06:43:30	✓	×	×
	GRUPA 11	594 - RC02	×	✓	✓	-	Magureni - Benzinarie	Campina - Autogara	06:45:00	07:13:30	✓	✓	✓
	GRUPA 11	594 - C03	×	×	✓	-	Campina - Autogara	Magureni - Benzinarie	07:00:00	07:28:30	✓	✓	✓
	GRUPA 11	594 - RC03	×	✓	✓	-	Magureni - Benzinarie	Campina - Autogara	07:45:00	08:13:30	✓	✓	✓
	GRUPA 11	594 - C04	×	×	✓	-	Campina - Autogara	Magureni - Benzinarie	08:00:00	08:28:30	✓	×	×
	GRUPA 11	594 - RC04	×	✓	✓	-	Magureni - Benzinarie	Campina - Autogara	08:45:00	09:13:30	✓	×	×
	GRUPA 11	594 - C05	×	×	✓	-	Campina - Autogara	Magureni - Benzinarie	10:00:00	10:28:30	✓	✓	✓
	GRUPA 11	594 - RC05	×	✓	✓	-	Magureni - Benzinarie	Campina - Autogara	10:45:00	11:13:30	✓	✓	✓
	GRUPA 11	594 - C06	×	×	✓	-	Campina - Autogara	Magureni - Benzinarie	11:00:00	11:28:30	✓	×	×
	GRUPA 11	594 - RC06	×	✓	✓	-	Magureni - Benzinarie	Campina - Autogara	11:45:00	12:13:30	✓	×	×
	GRUPA 11	594 - C07	×	×	✓	-	Campina - Autogara	Magureni - Benzinarie	12:00:00	12:28:30	✓	✓	✓
	GRUPA 11	594 - RC07	×	✓	✓	-	Magureni - Benzinarie	Campina - Autogara	12:45:00	13:13:30	✓	✓	✓

# Aplicația IdealPass Backoffice

- Managementul contractului de delegare

Masina	
B156	
PH99	
B273	

Km	Coeficient
	0,00
	6,00
	12,00
	18,00

# Aplicația IdealPass Backoffice

- o Generarea de rapoarte de activitate detaliate

Inceput perioada: 05.05.2025    Sfarsit perioada: 11.05.2025    Sofer: -    Origine: Campina - Autogara    Destinatie: -    Cursa: -    Validator: -

Tip Agregator: Sum    Camp: Pret    Tip Heatmap: Coloana    Data:    Stare:    DataOra:    Pret:    Abonat:    Casa:    Sofer:    Cursa:    Orgine:    Destinatie

					05.05.2025	06.05.2025	07.05.2025	08.05.2025	09.05.2025	10.05.2025	11.05.2025	Total
					Tiparit	Tiparit	Tiparit	Tiparit	Tiparit	Tiparit	Tiparit	
					Pret	Pret	Pret	Pret	Pret	Pret	Pret	Pret
3124001989	501A - RC01	Campina - Autogara	Ploiesti - Terminal Nord Str. Camelliei		6.00							6.00
	502A - RC04	Campina - Autogara	Ploiesti - Terminal Nord Str. Camelliei		6.00							6.00
	502C - RC01	Campina - Autogara	Ploiesti - Terminal Nord Str. Camelliei	30.00								30.00
	506 - C04	Campina - Autogara	Breaza - Uzina	12.00	4.00	8.00						24.00
	506 - C10	Campina - Autogara	Breaza - Uzina	20.00	12.00	8.00						40.00
	506 - C12	Campina - Autogara	Breaza - Uzina	12.00	8.00	8.00						28.00
	506 - C13	Campina - Autogara	Breaza - Uzina	8.00		12.00						20.00
	506 - C17	Campina - Autogara	Breaza - Uzina			28.00						28.00
3124002013	S14 - C11	Campina - Autogara	Telega - Centru									
			Telega - Zorile									
3124002014	S10 - C05	Campina - Autogara	Sotriile - Lunca Mare - Stalin				2.50					2.50
			Valea Doftanei - Biserica									
			Valea Doftanei - Monument									
3124002019	S15 - C02	Campina - Autogara	Valea Doftanei - Rusu				2.50					2.50
			Valea Doftanei - Biserica									
			Telega - Bustenari - Centru(Troita)	5.00		5.00	5.00	5.00				20.00
			Telega - Bustenari - Centru(Troita)	5.00	10.00							15.00
			Telega - Bustenari - Centru(Troita)	5.00								5.00
			Telega - Bustenari - Centru(Troita)	5.00	10.00	5.00		5.00				25.00
S15 - C05	Campina - Autogara	Telega - Grausor	4.00									4.00
		Telega - Bustenari - Centru(Troita)				5.00						5.00

## Aplicația IdealPass Backoffice

- Activitatea sistemului de taxare
- Numărul de călători transportați
- Statistici privind titlurile de călătorie

Raport Curse efectuate in ziua 16-05-2025

Grupa	Traseu	Cursa				Plecare			Sosire			Distanța		Nr. Calatori	Ab. validate	
		Nr	Sofer	Vehicul	Status	NEEFECTUATA	NE FINALIZATA	Planificata	Realizata	Status	Planificata	Realizata	Programat			Realizat
GRUPA 11	598	598 - C01		B243 (T)/DB40800077 19			06:00	6:00		06:13	06:17		8.00	8.00	9	2
		598 - RC01		B244 (T)/DB40800077 20			06:00	5:58		06:13	06:21	INTARZIATA	8.00	8.00	10	2
		598 - C02		B245 (T)/DB40800077 17												
		598 - RC02		B243 (T)/DB40800077 19												
		598 - C03		B244 (T)/DB40800077 20												
		598 - RC03		B245 (T)/DB40800077 17												
		598 - C04		B243 (T)/DB40800077 19												
		598 - RC04		B244 (T)/DB40800077 20												

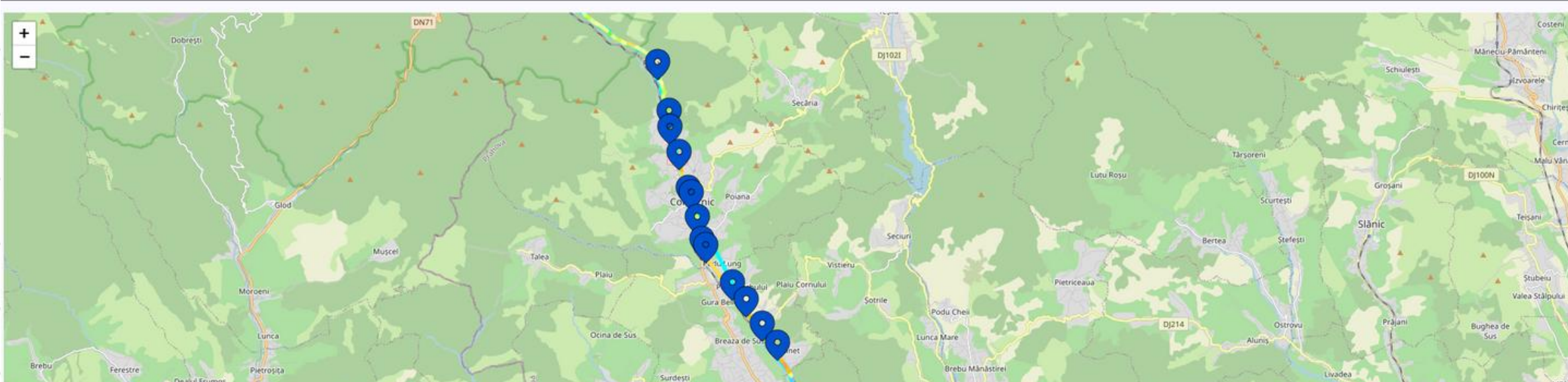

# Aplicația IdealPass Backoffice

- Monitorizarea în timp real a poziției flotei

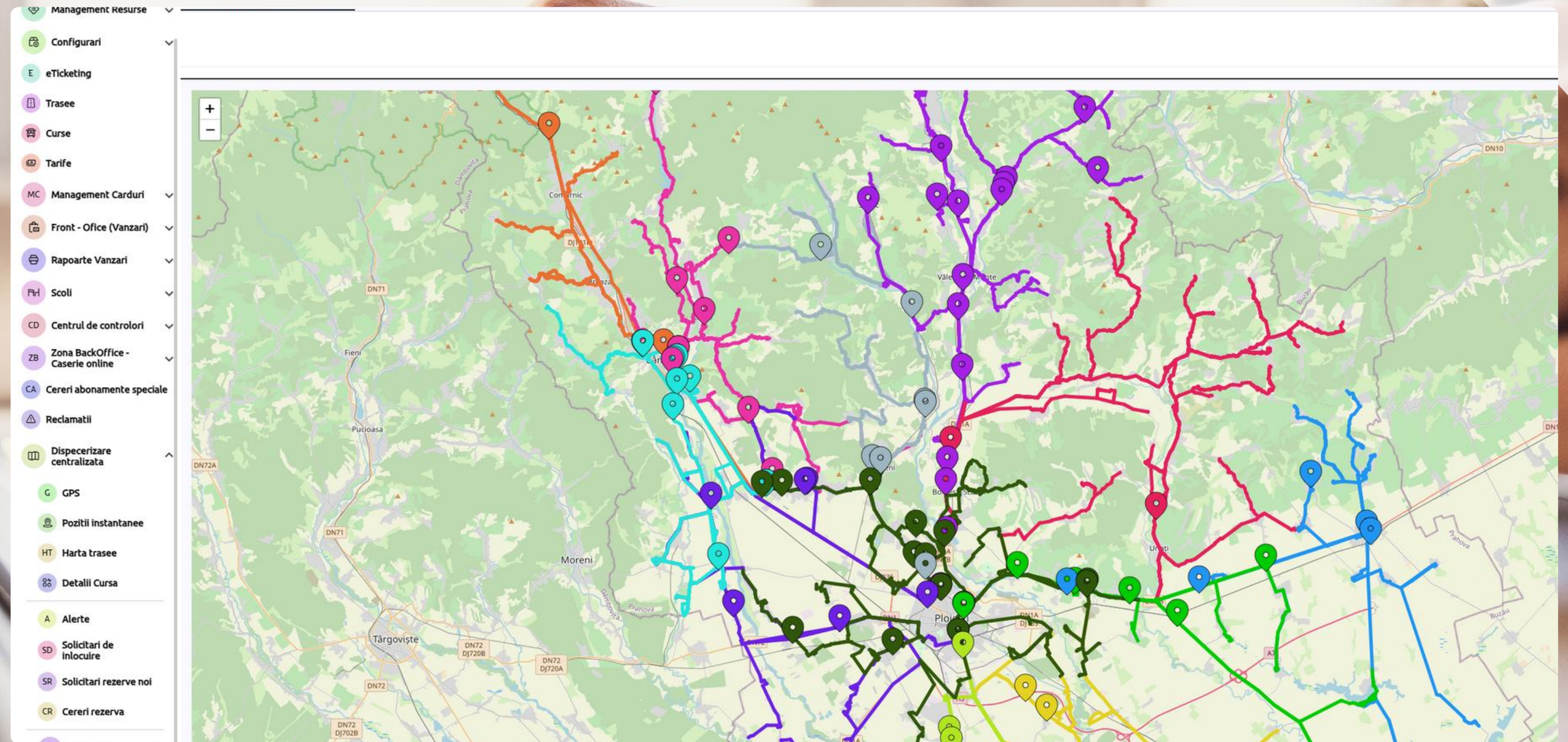

## Aplicația pentru călători

- Informare despre trasee și orare
- Afișarea în timp real a sosirilor vehiculelor
- Funcționalitate de portofel electronic
- Sesizări și reclamații direct din aplicație

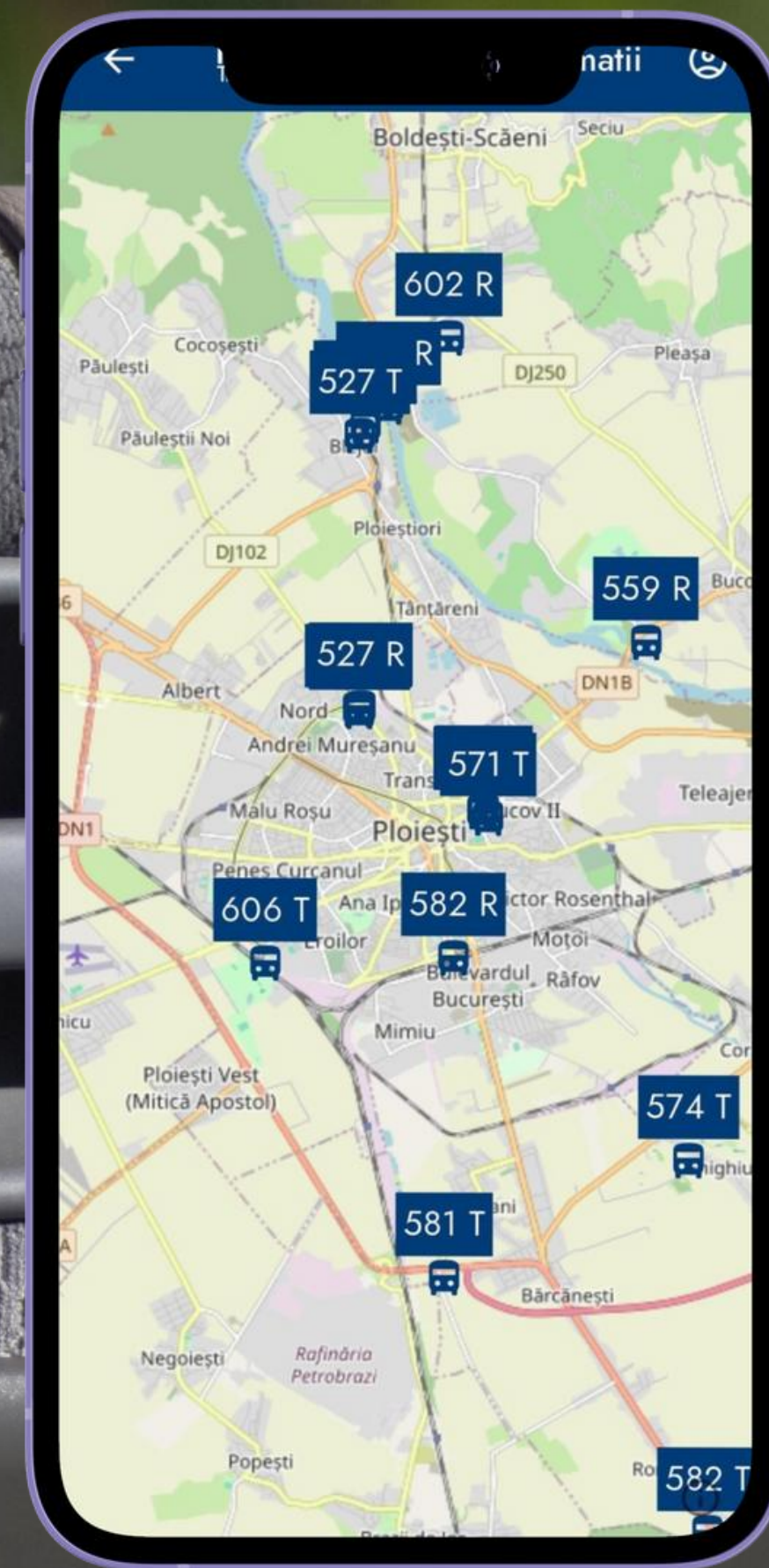
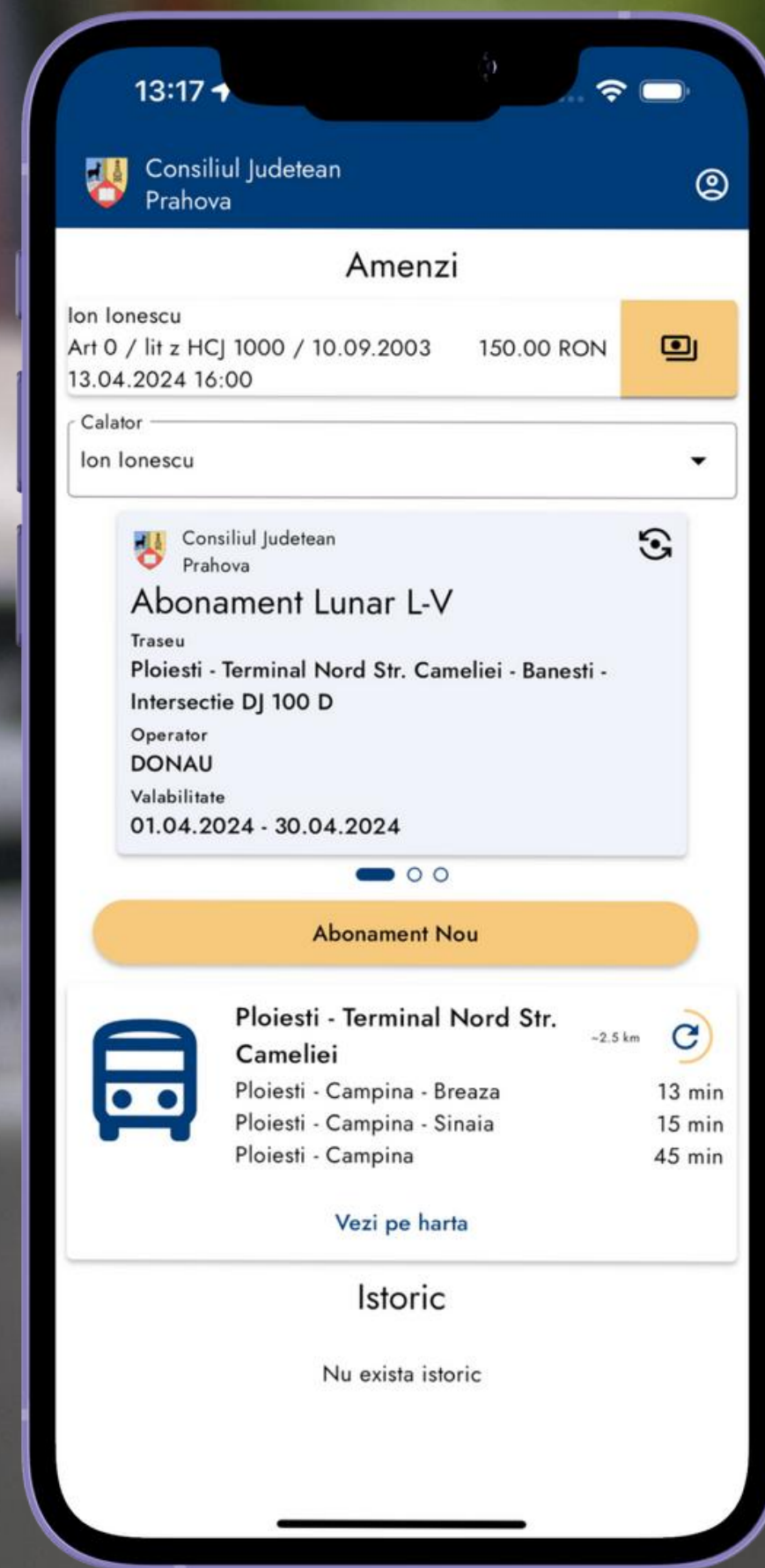

## Transport personal – convenție

- Managementul flotei și al personalului
- Venituri și cheltuieli
- Salarizare șoferi
- Profitabilitate

25 | 1 din 240

Refresh Actiuni

Zona ^ 1	Data v 2	Traseu	Masina	Sofer	CI Dus	CI Intors	C2 Dus	C2 Intors	C3 Dus	C3 Intors	C4 Dus	C4 Intors	TESA Dus
BRASOV	31.05.2025	Loedige - Loedige - Brasov Noua - Loedige	B264 - Microbuz - Mercedes Benz Sprinter - 20		✓	✓	✓	✓	✓	✓	✗	✗	✗
BRASOV	31.05.2025	PSI CONTROL - PSI CONTROL - Zarnesti - PSI Control	B315 - Microbuz - Mercedes-Benz Sprinter - 22		✓	✓	✓	✓	✓	✓	✗	✗	✗
BRASOV	31.05.2025	PSI CONTROL - PSI CONTROL - Sercaita - Sinca - PSI Control	B228 - Microbuz - AVEURO SPRINTER - 22		✓	✓	✓	✓	✓	✓	✗	✗	✗
BRASOV	31.05.2025	PSI CONTROL - PSI CONTROL - Rasnov - PSI Control	B150 - Autobuz - Iveco Crossway - 65		✓	✓	✓	✓	✓	✓	✗	✗	✗
BRASOV	31.05.2025	PSI CONTROL - PSI CONTROL - Codlea - PSI Control	PH32 - 8+1 - Volkswagen Passat - 5		✓	✓	✓	✓	✓	✓	✗	✗	✗
BRASOV	31.05.2025	PSI CONTROL - PSI CONTROL - Brasov - PSI Control	PH60 - 8+1 - Renault Trafic - 8		✓	✓	✓	✓	✓	✓	✗	✗	✗
BRASOV	31.05.2025	PSI CONTROL - PSI CONTROL - Bran - PSI Control	PH83 - 8+1 - Ford Transit - 8+1		✓	✓	✓	✓	✓	✓	✗	✗	✗
BRASOV	31.05.2025	Moveos - Moveos - Ucea - Moveos	PH82 - Microbuz - Mercedes Benz Sprinter - 20		✓	✓	✓	✓	✓	✓	✗	✗	✗
BRASOV	31.05.2025	Moveos - Moveos - Hoghiz - Moveos	B262 - Microbuz - Mercedes Benz Sprinter - 20		✓	✓	✓	✓	✓	✓	✗	✗	✗
BRASOV	31.05.2025	Moveos - Moveos - Felmer - Moveos	PH42 - Microbuz - Renaul Master - 16		✓	✓	✓	✓	✓	✓	✗	✗	✗
BRASOV	31.05.2025	Moveos - Moveos - Fagaras - Moveos	PH88 - Autobuz - Mercedes Inturo - 60		✓	✓	✓	✓	✓	✓	✗	✗	✗
BRASOV	31.05.2025	Moveos - Moveos - Desani - Moveos	PH44 - Microbuz - AVEURO SPRINTER - 22		✓	✓	✓	✓	✓	✓	✗	✗	✗
BRASOV	31.05.2025	Moveos - Moveos - Coban - Moveos	PH57 - Microbuz - Iveco Iobuz Way - 16		✓	✓	✓	✓	✓	✓	✗	✗	✗





# BENEFICII

## Operatori de transport

- Reducerea staționării prin bilete online și bon fiscal rapid
- Validare și numărare automată a călătorilor
- Date în timp real pentru planificarea rutelor
- Conformitate cu reglementările ANSRC
- Reducerea fraudelor prin verificare automată
- Raportare simplificată către consiliile județene
- Transport de personal în regim de convenție
- Solicitări tarifare ușor de gestionat

## Consilii Județene

- Aplicarea corectă a tarifelor stabilite de județ
- Transparență în activitatea operatorilor, conform hotărârilor CJ





# BENEFICII

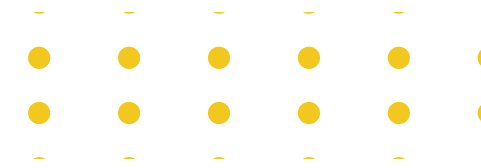

## Călători

- Informații ușor accesibile despre trasee și orare
- Bilete online sau la îmbarcare
- Călătorie sigură și organizată

## Transformarea transportului rutier

- IdealPass este o soluție completă pentru mobilitate modernă și sigură, bazată pe tehnologie de ultimă generație.
- Redefinește transportul rutier: accesibil, eficient și orientat spre utilizator.
- Viitorul înseamnă transport inteligent, susținut de inovație.



**Mulțumesc**



Marius Constantin  
0720 534 133  
comercial@donau.ro  
[donau.ro](http://donau.ro)

